

AGRANDISSEMENT ILFMK Nancy



Le nouveau bâtiment vu de la cour

2 bureaux d'enseignants



2 salles de TD de 100m²

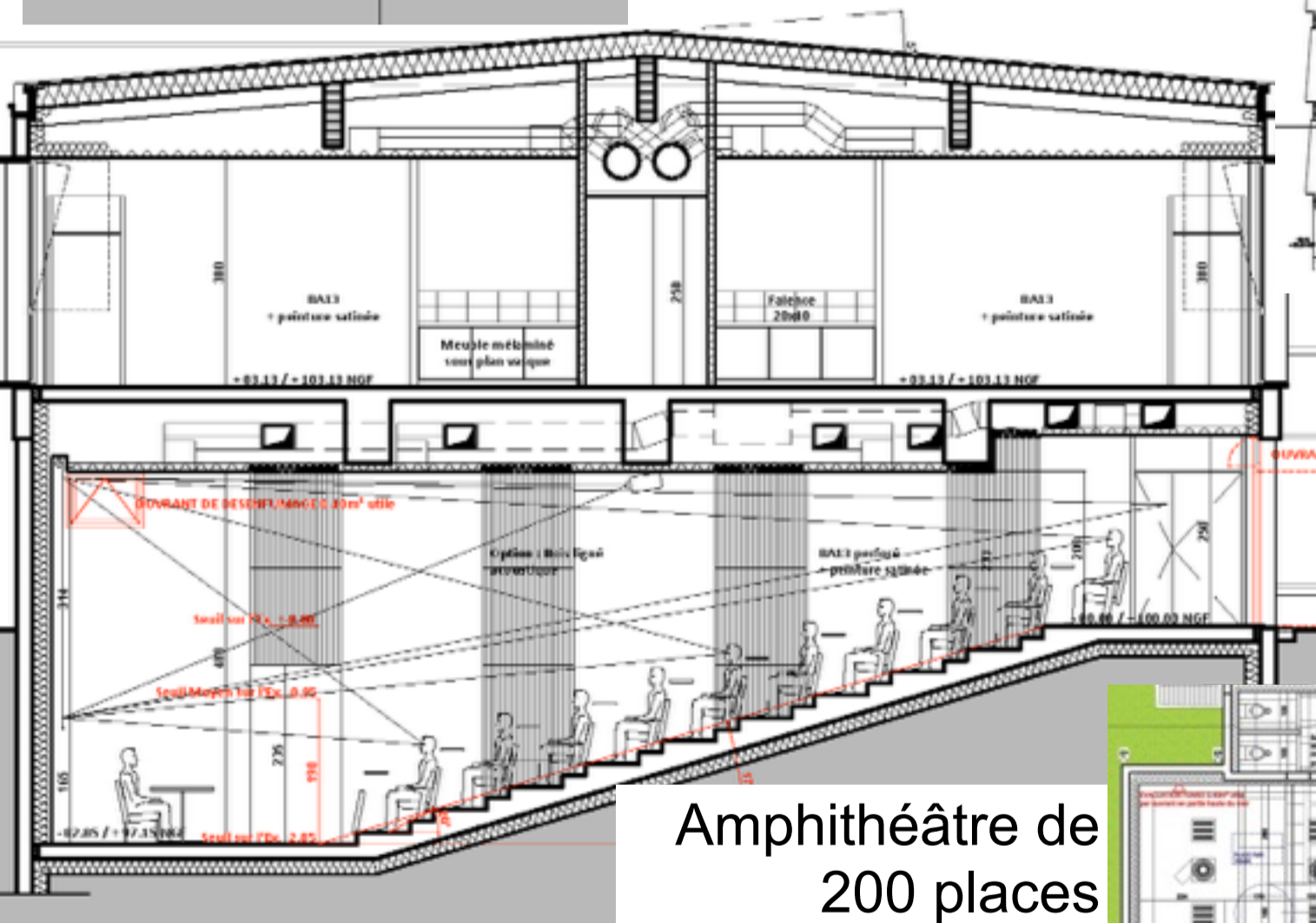

Amphithéâtre de 200 places

1,2 M d'€ financés intégralement par l'association ILFMKE

- Démarrage du chantier : Juillet 2017
- Livraison de l'opération : Fin Juin 2018

Architecte

Sarl Mijolla Monjardet Architecture
4, rue Montesquieu - 54000 Nancy
T. : 03 83 35 03 03
agence@mijolla-monjardet.fr

BET TCE

SA TRIGO
14 rue du Saulnois - 54520 Laxou
T. : 03 83 93 35 35
bet.trigo@orange.fr

Bureau de contrôle

DEKRA Industrial SAS
Parc de l'Observatoire, 10 rue du Saulnois
54520 Laxou
T. : 03 83 96 80 70
gilles.rieb@dekra.com

